

ALLEGATO "1/4"

**ELABORATO PLANIMETRICO**  
 Compilato da:  
**Medori Michele**  
 Iscritto all'albo:  
**Geometri**  
 Prov. **Ascoli** N. 00860

**Agenzia delle Entrate**  
**CATASTO FABBRICATI**  
 Ufficio Provinciale di  
**Ascoli**

Comune di **San Benedetto Del Tronto** Protocollo n. del  
 Sezione: **Foglio: 29** Particella: **12** Tipo Mappale n. del  
 Dimostrazione grafica dei subalterni **Scala 1 : 3000**

Pag. n. 1 di 10

**CENTRO AGRO-ALIMENTARE PICENO**  
 Società per Azioni  
 Via Valle Piana 80 - Tel./Fax 0735 753774-753776  
 63074 S. BENEDETTO DEL TRONTO (AP)  
 Cod. Fisc. e Part. IVA: 00515220440  
 REA: AP-100821 - centro@agroalimentare.it

**PLANIMETRIA GENERALE**

**MERCATO**  
**CARNI (SUB 154)**

UFFICIO DI COORDINAMENTO TECNICO  
 CENTRO AGRO-ALIMENTARE PICENO S.p.A.  
*G. Geronzi*

CENTRO AGRO-ALIMENTARE PICENO S.p.A.  
 L'Amministratore Delegato  
*G. Geronzi*

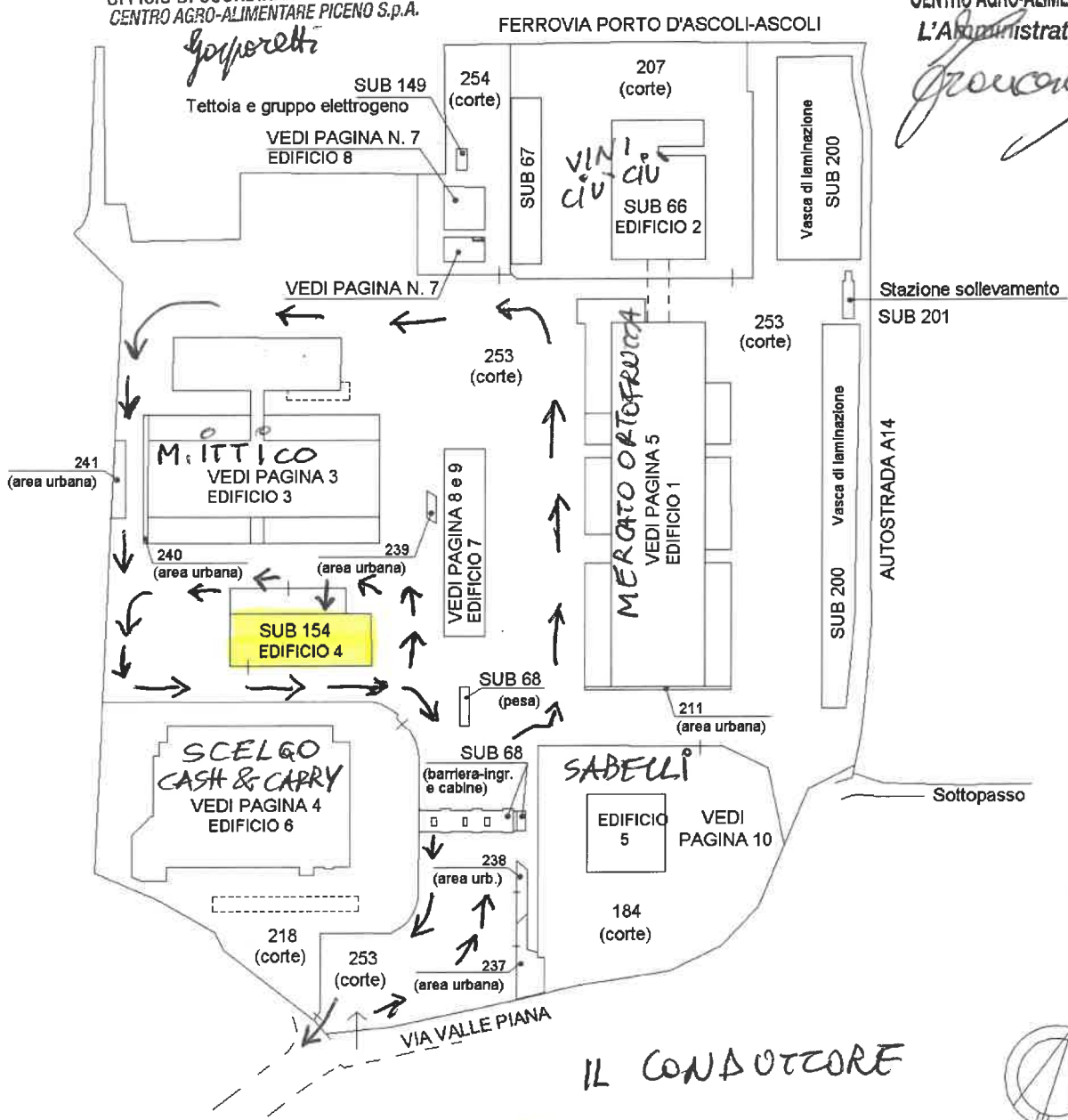

IL CONDOTTORE



CENTRO AGRO-ALIMENTARE PICENO S.p.A  
L'Amministratore Delegato

FORNITURA ACQUE BIANCHE  
FORNITURA ACQUE NERE  
IMPIANTO IDRICO

UFFICIO DI COORDINAMENTO TECNICO  
CENTRO AGRO-ALIMENTARE PICENO S.p.A.

**CENTRO AGRO-ALIMENTARE PICENO**  
Società per Azioni  
Via Valle Piana 80 - Tel./Fax 0735 753774-753776  
63074 S. BENEDETTO DEL TRONTO (AP)  
Cod. Fisc. e Part. IVA: 00515220440  
REA: AP-100821 - centro@agroalimentare.it

PLANIMETRIA  
SUB. 154  
PIANO TERRA

STATO  
ATTUALE

IL CONDUTTORE

66,20

X



→ NORD

24,20

CIVICO 80  
INTERNO 37

FOSSA  
IMHOF  
CARNI

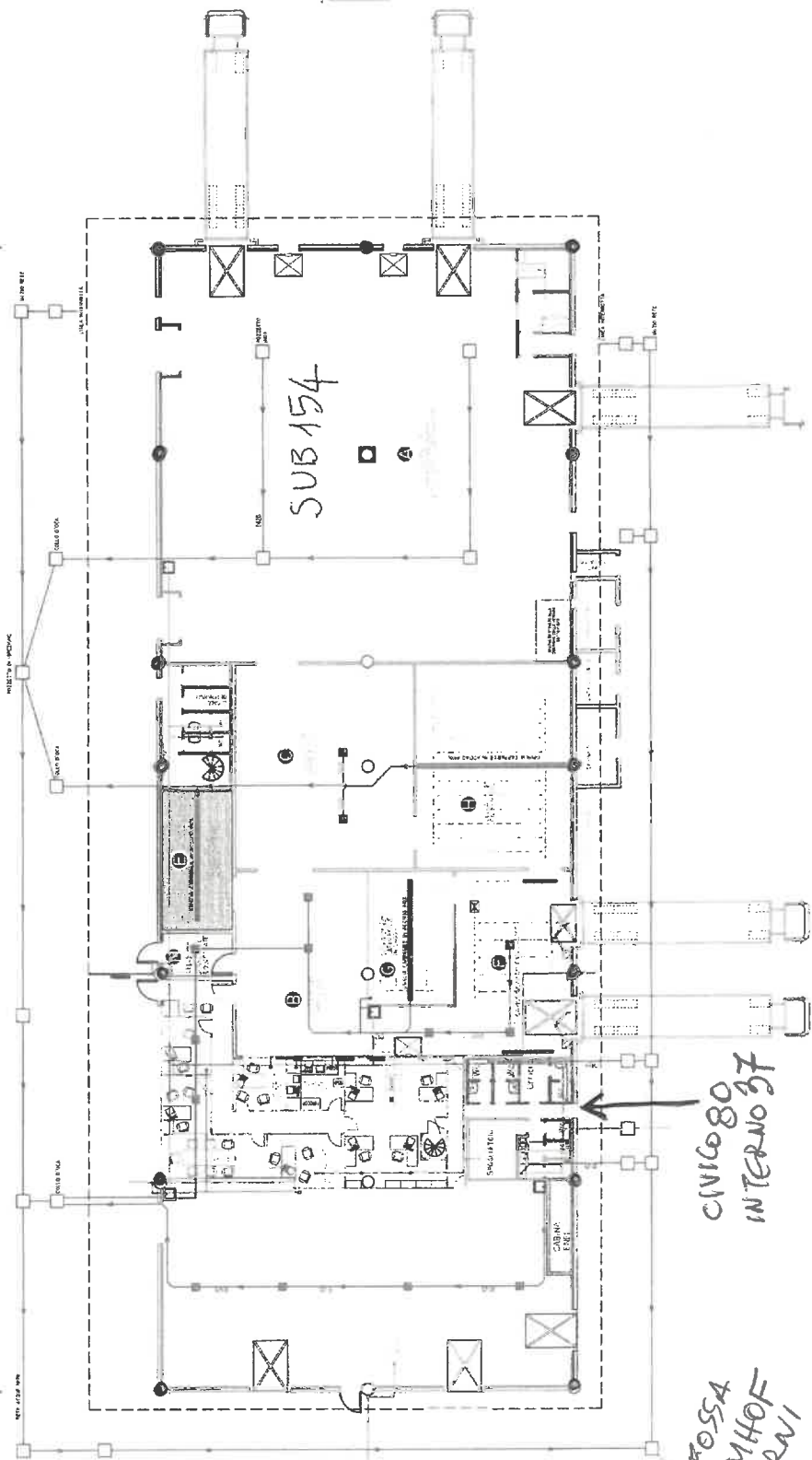

Catasto dei Fabbricati - Situazione al 13/05/2016 - Comune di S BENEDETTO DEL TRONTO (H769) - < Foglio: 29 - Particella: 12 - Subalterno: 154 >  
STRADA VALLE PIANA n. n. n. piano: T-1;

MOD. AN (CEU)  
LIRF 300  
MINISTERO DELLE FINANZE  
DIPARTIMENTO DEL TERRITORIO  
**CATASTO EDILIZIO URBANO (RD. 13-4-1939, n. 652)**  
Pianimetria di u.i.u. in Comune di SAN BENEDETTO DEL TRONTO via VALLE PIANA n. 80

**SUB 154  
PIANO  
TERRA  
STATO  
CATASTALE**

**CENTRO AGRO-ALIMENTARE PICENO**  
Società per Azioni  
Via Valle Piana 80 - Tel./Fax 0735 753774-753776  
07074 S. BENEDETTO DEL TRONTO (AP)  
Cod. Fisc. e Part. IVA: 00515220440  
TELEFAX: AP-100821 - centro@agroalimentare.it

**IL CONDUTTORE**

Ultima planimetria in atti

Data presentazione: 10/08/2000 - Data: 13/05/2016 - n. T294914 - Richiedente: MDRMHL71B23Z700J  
Totale schede: 2 - Formato di acquisizione: A3(297x420) - Formato stampa richiesto: A4(210x297)

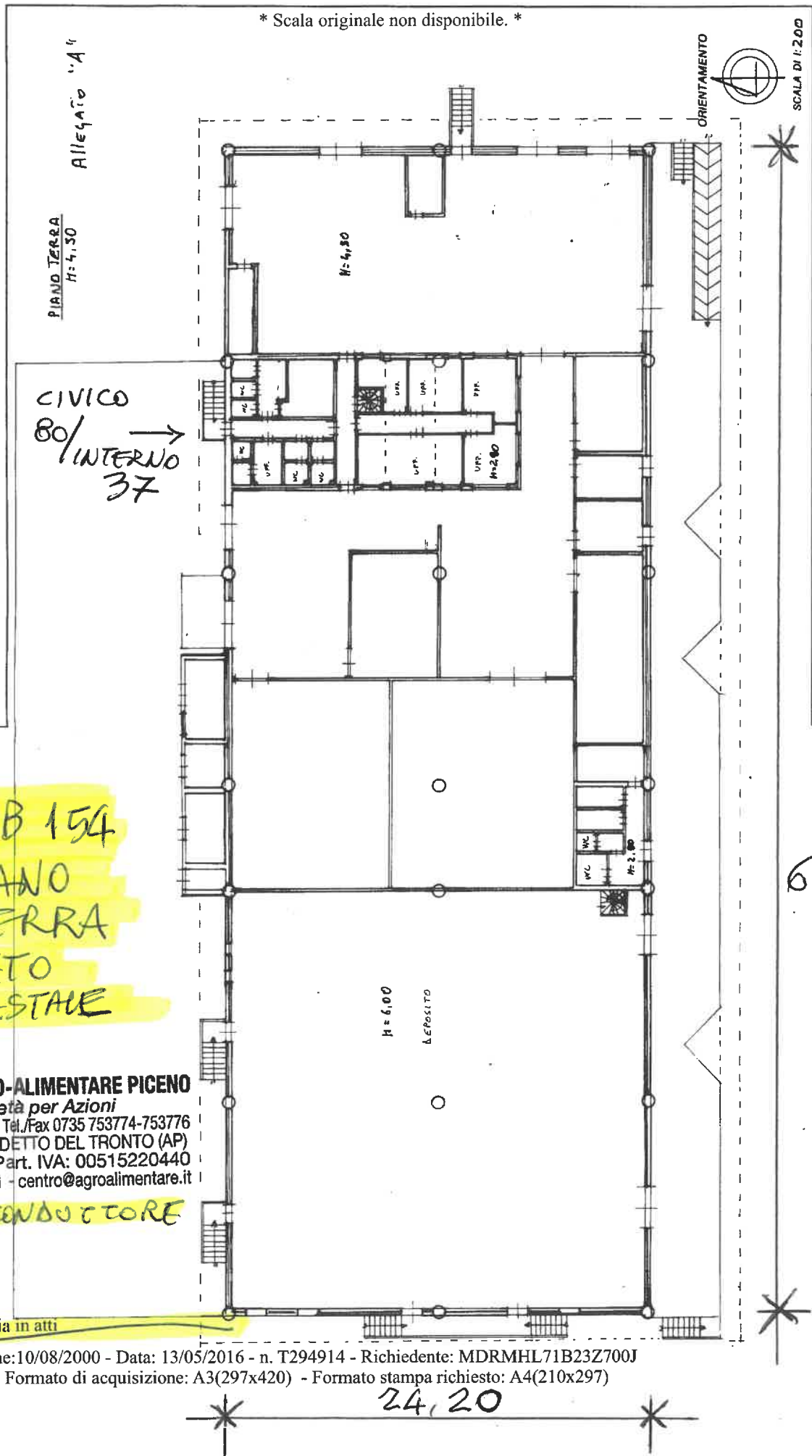

64304  
RISERVATO ALL'UFFICIO  
Completata dal **AR. C. H. T. E. T. O.**  
M. A. U. C. I. A. I. (Incarico M. A. E. C. I. A. I.)  
Iscritto all'albo degli **A. G. I. A. I.** n. **33310**  
della provincia di **A. S. S. A. N. O.**  
data **27/08/2000** Firma

MT  
66,20

24,20

Catasto dei Fabbricati - Situazione al 13/05/2016 - Comune di S BENEDETTO DEL TRONTO (H769) - < Foglio: 29 - Particella: 12 - Subalterno: 154 >  
STRADA VALLEPIANA n. 80 piano: T-I;

MOD. AM (CEU)  
LIRE 300

MINISTERO DELLE FINANZE  
DIPARTIMENTO DEL TERRITORIO  
**CATASTO EDILIZIO URBANO** (DL 13-4-1938, n. 652)  
Pianimetria di u.i.u. in Comune di S. BENEDETTO DEL TRONTO, via Valle Piana civ. 80

MODULARIO 8/77 n. 485

**SUB 154**  
**PIANO PRIMO**  
**CATASTALE**  
**2 STATO ATTUALE**

UFFICIO DI COORDINAMENTO TECNICO  
CENTRO AGROALIMENTARE PICENO S.p.A.  
*Spicerella*

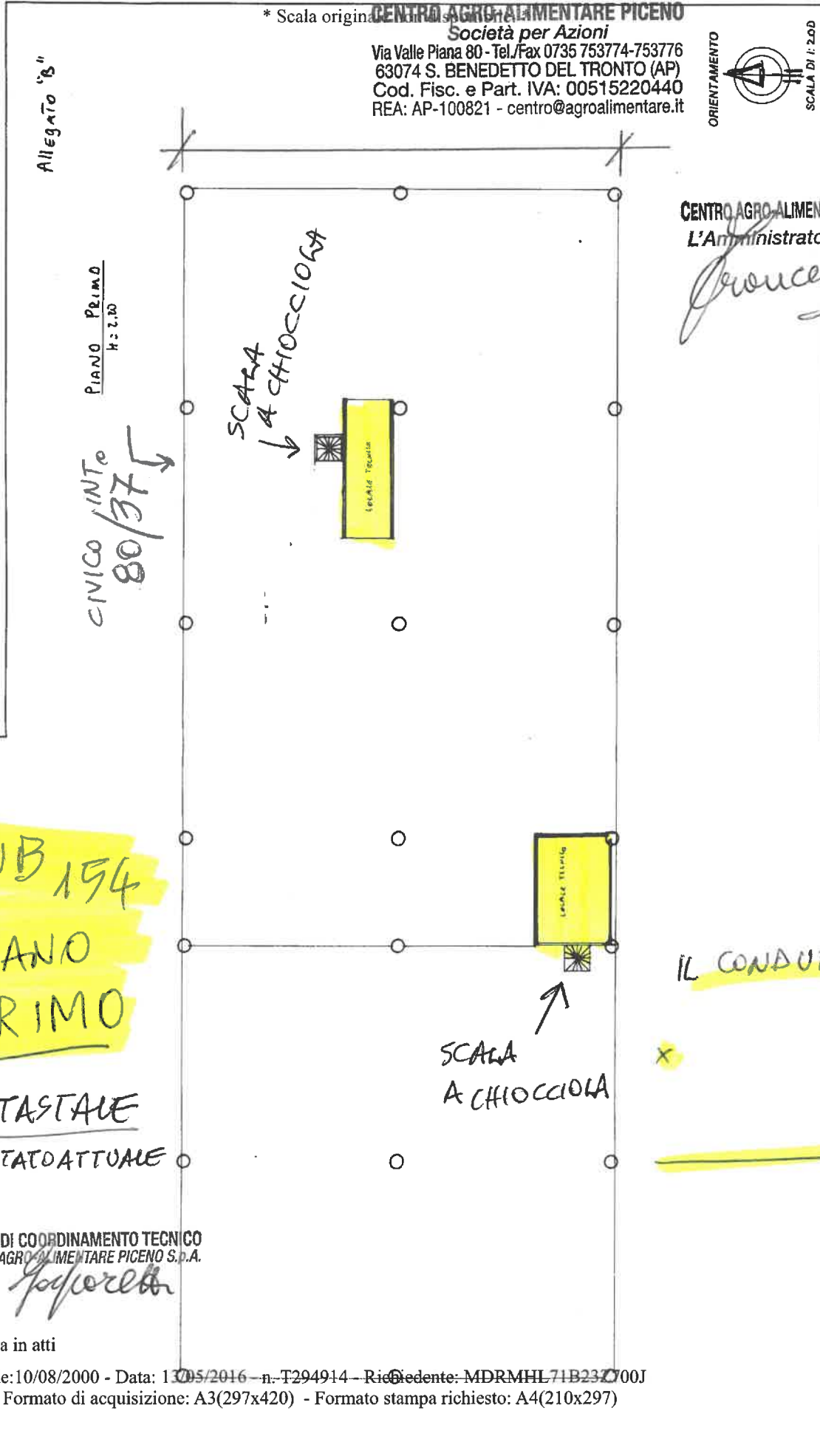

**CENTRO AGROALIMENTARE PICENO S.p.A.**  
L'Amministratore Delegato

*Procedura*



Completata dal ARCHITETTO  
M. MARCIANI MARCO  
iscritto all'Albo dei ARCHITETTI  
della provincia di AScoli Piceno  
data 07/08/1990 Firma

Dichiarazione di N.C.  
Denuncia di variazione

Identificativi catastali  
F. 29 sub. 154  
n. 12

64304

Ultima planimetria in atti

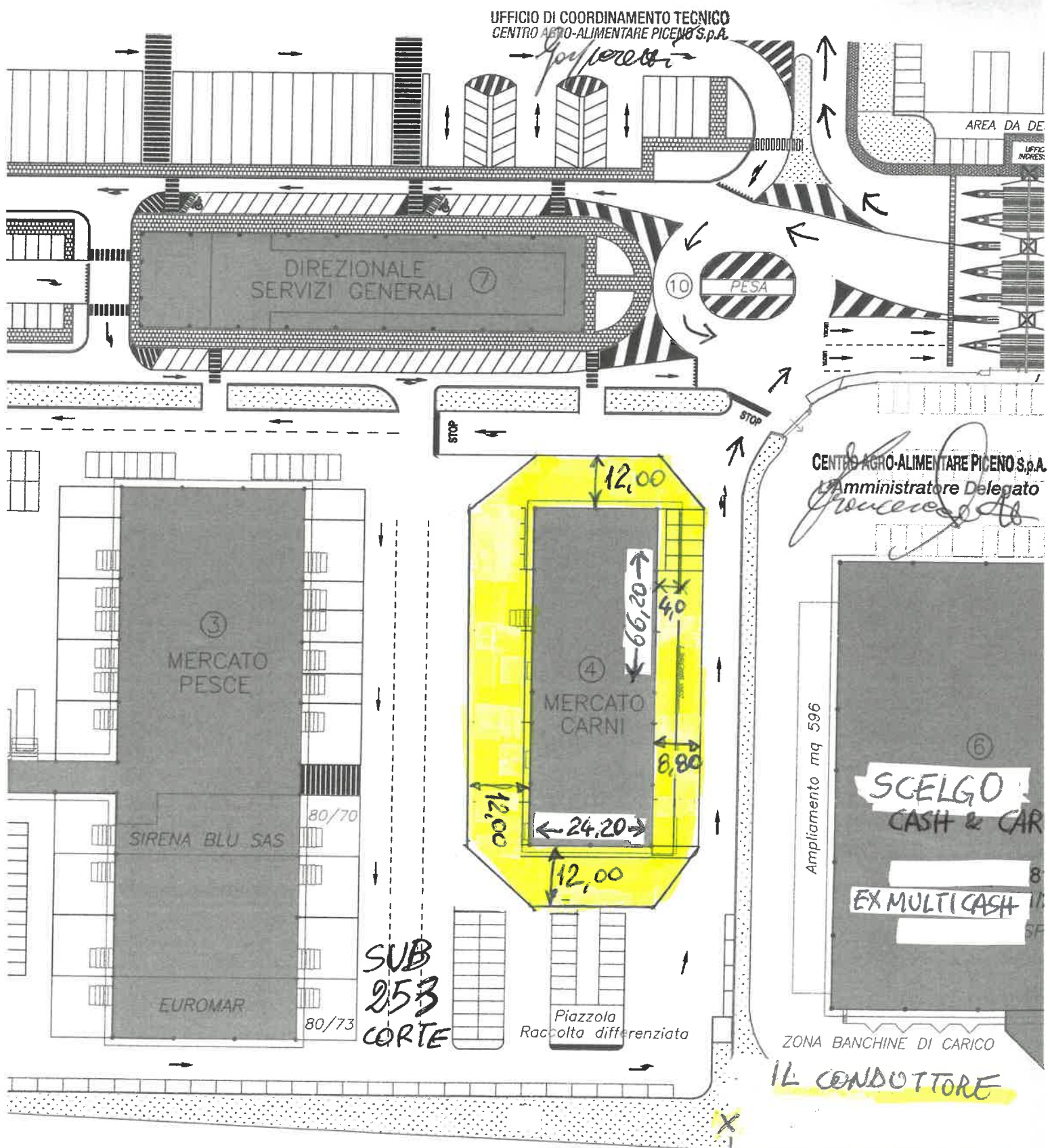

**PLANIMETRIA**  
**CORTE ESCLUSIVA**  
**PORZIONI del SUB 253**  
**COLLEGATA ALLA LOCAZIONE**  
**del SUB. 154 -** CIRCA MQ 2100

**CENTRO AGRO-ALIMENTARE PICENO**  
 Società per Azioni  
 Via Valle Piana 80 - Tel./Fax 0735 753774-753776  
 63074 S. BENEDETTO DEL TRONTO (AP)  
 Cod. Fisc. e Part. IVA: 00515220440  
 REA: AP-100821 - centro@agroalimentare.it

UFFICIO DI COORDINAMENTO TECNICO  
CENTRO AGRO-ALIMENTARE PICENO S.p.A.

*Garporolli*

CENTRO AGRO-ALIMENTARE PICENO S.p.A.  
Società per Azioni  
Via Valle Piana, 80 - Tel./Fax 0735.753774 - 753776  
63074 S. BENEDETTO DEL TRONTO (AP)  
Cod. Fisc. e Partita IVA: 00515220440  
REA: AP-100821 - centro@agroalimentare.it

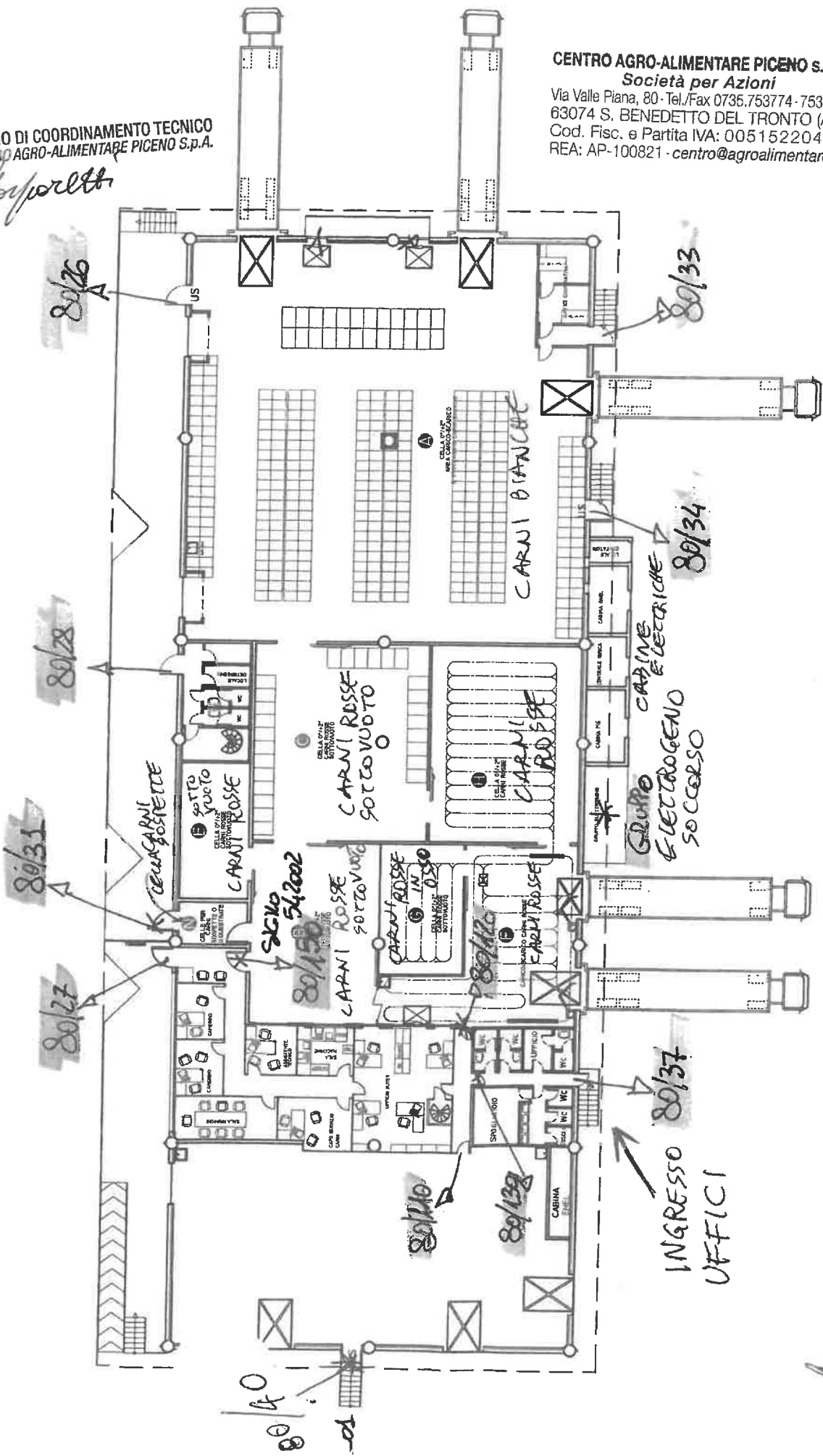

POLO LOGISTICO  
CARNI (SUB 154)

NORD

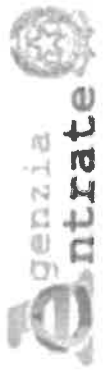

Direzione Provinciale di Ascoli Piceno  
Ufficio Provinciale - Territorio  
Servizi Catastali

# Visura per soggetto

## Situazione degli atti informatizzati al

Data: 8 Segue  
Visura n.: AP0119587 Pag. 1

<b>Dati della richiesta</b>	<b>Denominazione: CENTRO AGRO</b> <b>Terreni e Fabbricati siti in tutta la provincia di ASCOLI PICENO</b>
<b>Soggetto individuato</b>	<b>CENTRO AGRO-ALIMENTARE PICENO - SOCIETA' PER AZIONI con sede in SAN BENEDETTO DEL TRONTO C.F.: 00515220440</b>

### 2. ~~Elenco~~ Immobiliari site nel Comune di SAN BENEDETTO DEL TRONTO (Codice H769) - Catasto dei Fabbricati

N.	DATI IDENTIFICATIVI				DATI DI CLASSAMENTO				ALTRE INFORMAZIONI					
	Sezione Urbana	Foglio	Particella	Sub	Zona Cens.	Zona	Micro Zona	Categoria	Classe	Consistenza	Superficie Catastale	Rendita	Indirizzo	Dati ulteriori
64		29	12	154				D/8				Euro 11.083,17 L. 21.460.000	STRADA VALLEPIANA n. 80 piano: T-1; VARIAZIONE del 10/08/2000 protocollo n. 64304 in atti dal 10/08/2000 FUSIONE- DIVERSA DISTRIBUZIONE DEGLI SPAZI INTERNI (n. 3248.1/2000)	Amotazione

### Intestazione degli immobili indicati al n. 1

N.	DATI ANAGRAFICI	CODICE FISCALE	DIRITTI E ONERI REALI
1	CENTRO AGRO-ALIMENTARE PICENO - SOCIETA' PER AZIONI con sede in SAN BENEDETTO DEL TRONTO	00515220440*	(1) Proprietà per 1/1
DATI DERIVANTI DA			
MUTAMENTO DENOMINAZIONE del 03/12/2012 protocollo n. AP0213254 Nota presentata con Modello Unico in atti del 18/12/2012 Repertorio n.: 188549 Rogante: CASERTA PIETRO Sede: SAN BENEDETTO DEL TRONTO Registrazione: Sede: TOP Volume: IT n. 3922 del 18/12/2012 MUTAMENTO DI DENOMINAZIONE DI IMPRESA (n. 43.1/2012)			

UFFICIO DI COORDINAMENTO TECNICO  
CENTRO AGRO-ALIMENTARE PICENO S.p.A.

*Spagnuolo*

**CENTRO AGRO-ALIMENTARE PICENO S.p.A.**  
**Società per Azioni**  
Via Valle Piana, 80 - Tel./Fax 0735.753774 - 753776  
63074 S. BENEDETTO DEL TRONTO (AP)  
Cod. Fisc. e Partita IVA: 00515220440  
REA: AP-100821 - centro@agroalimentare.it

**CENTRO AGRO-ALIMENTARE PICENO S.p.A.**  
**L'Amministratore Delegato**

*Spagnuolo*