

ELABORATO PLANIMETRICO
 Compilato da:
Medori Michele
 Iscritto all'albo:
Geometri
 Prov. **Ascoli** N. **00860**

Agenzia delle Entrate
CATASTO FABBRICATI
 Ufficio Provinciale di
Ascoli



Comune di **San Benedetto Del Tronto** Protocollo n. del
 Sezione: **Foglio: 29** Particella: **12** Tipo Mappale n. del
 Dimostrazione grafica dei subalterni Scala 1 : **3000**

Pag. n. 1 di 10

CENTRO AGRO-ALIMENTARE PICENO S.p.A.
 Società per Azioni
 Via Valle Piana, 80 - Tel./Fax 0735.753774 - 753776
 63074 S. BENEDETTO DEL TRONTO (AP)
 Cod. Fisc. e Partita IVA: 00515220440
 REA: AP-100821 - centro@agroalimentare.it

PLANIMETRIA GENERALE

*ATTUALE MERCATO CARNI MQ 1600 (CAAP N°4)
 DEPOSITO REFRIGERATO (J.N.) PER LOGISTICA
 FERROVIA PORTO D'ASCOLI-ASCOLI*

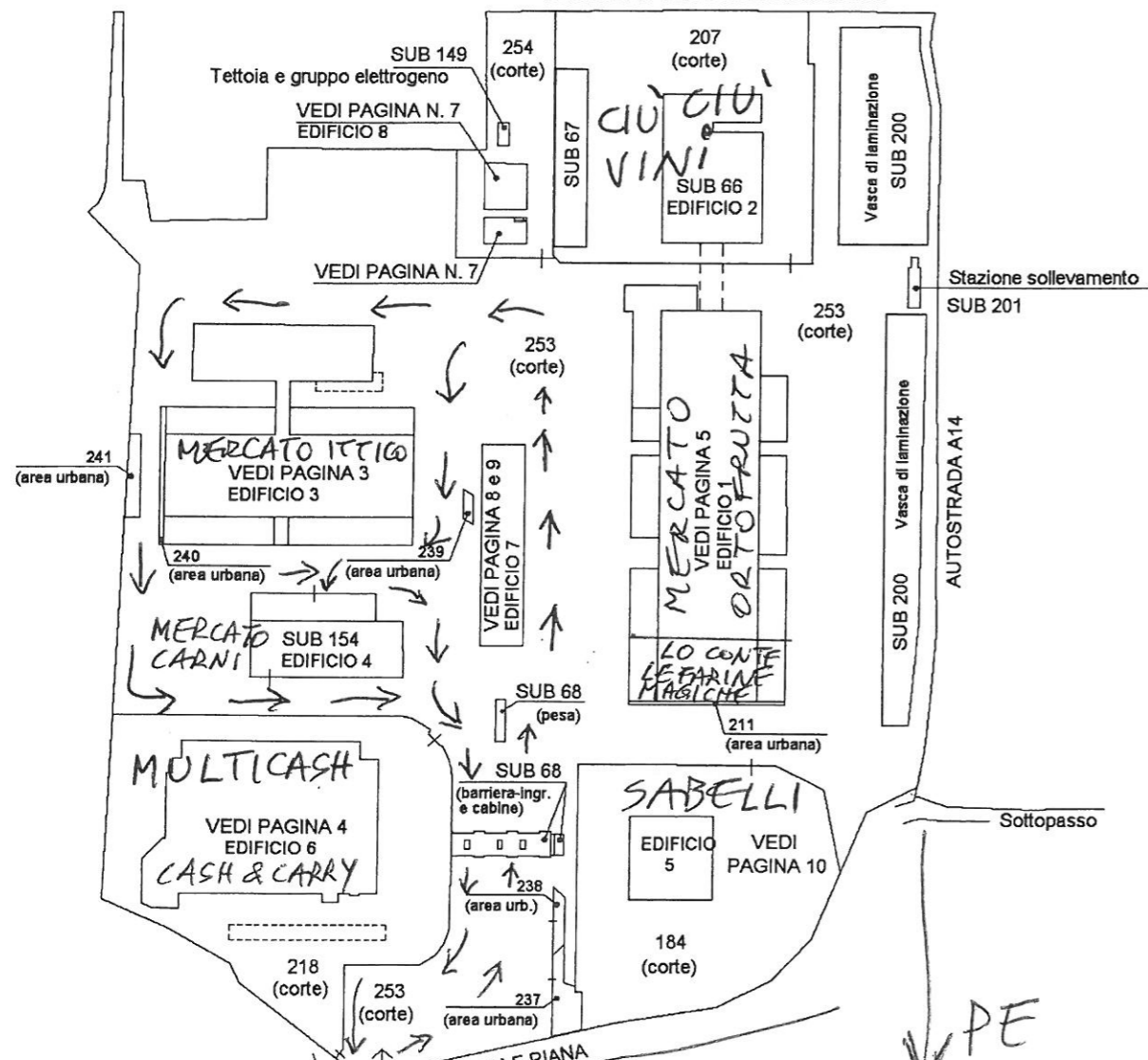

*SAN BENEDETTO DEL TRONTO
 CASIELLO*



Orientamento Nord

CENTRO AGRO-ALIMENTARE PICENO Società per Azioni (C.A.A.P. S.p.A.)

Sede Legale/Operativa: 63074 San Benedetto del Tronto (AP) - Via Valle Piana, 80 - www.agroalimentare.it - E-mail: centro@agroalimentare.it
 Pec: caap@metapec.it - Tel/Fax 0735 753774-6 - C.F./p. I.V.A.: 00515220440 - Rea: AP n. 100821 - Capitale Sociale i.v.: € 6.289.929,00

PIANO TERRA

MODULARIO
n. r. n. 498



MINISTERO DELLE FINANZE
DIPARTIMENTO DEL TERRITORIO
CATASTO EDILIZIO URBANO (RDL 13-4-1939, n. 652)

MC

LIR
300

Planimetria di u.i.u. in Comune di SAN BENEDETTO DEL T. via VAL PIANA

civ. 80

SUB 154
MQ 1600

ATTUALE
MERCATO CARNI/MAGAZZINI
GABRIELLI SPA
(SI LIBERA A FINE 2019)

PIANO TERRA
H=4,50

Allegato "A"

DEPOSITO REFRIGERATO (T.N.) PER LOGISTICA

CENTRO AGRO-ALIMENTARE PICENO S.p.A.
Società per Azioni
Via Valle Piana, 80 - Tel./Fax 0735.753774-753776
63074 S. BENEDETTO DEL TRONTO (AP)
Cod. Fisc. e Partita IVA: 00515220440
REA: AP-100821 - centro@agroalimentare.it

CORTE

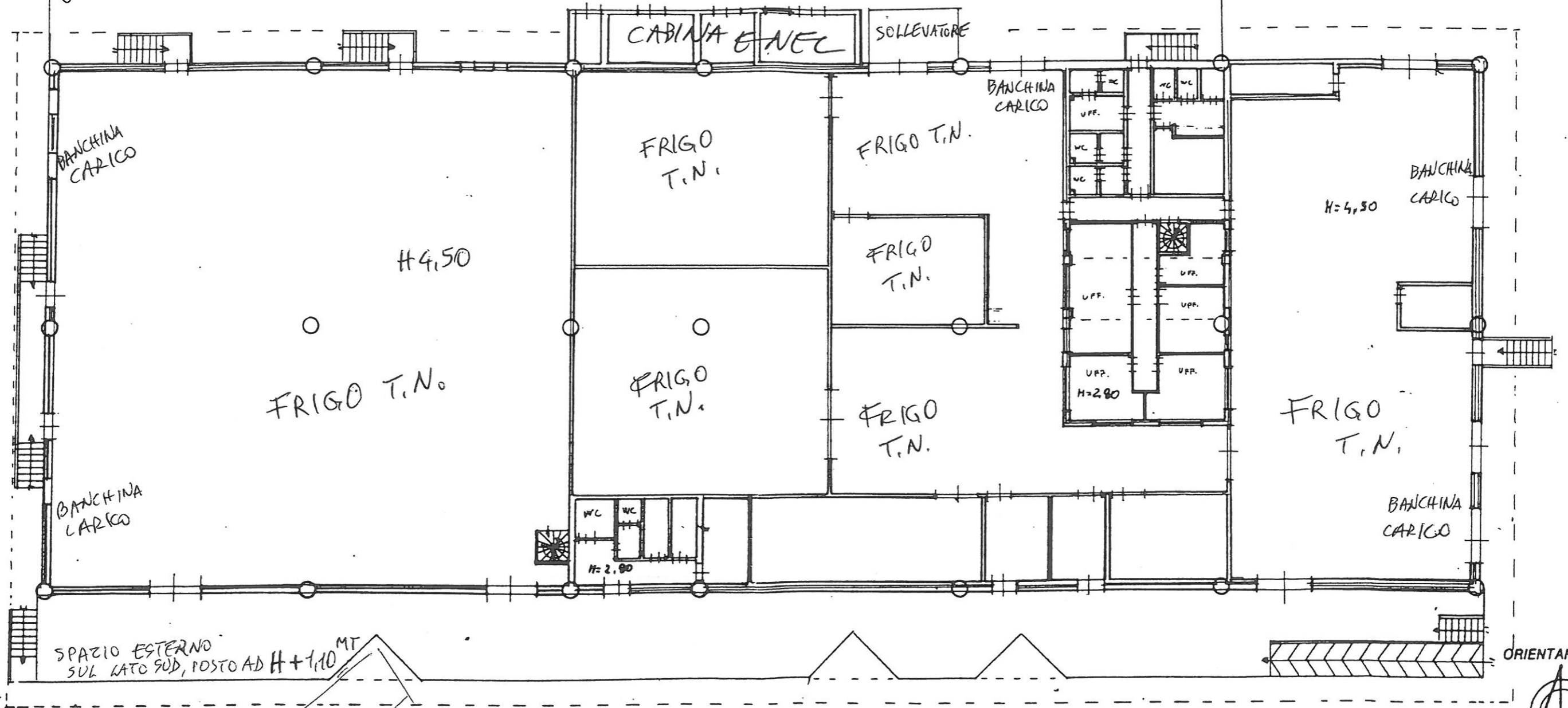

ORIENTAMENTO



SCALA DI 1:200

Dichiarazione di N.C.
Denuncia di variazione

Identificativi catastali
F. 2.9
n. 12 sub. 15h

Compilata dal ARCHITETTO
(Titolo, cognome e nome)
MANCINI MARCO

Iscritto all'albo degli A.P.A. n. 1033/10
della provincia di Ascoli Piceno
data 07/08/2000 Firma



RISERVATO ALL'UFFICIO

PIANO PRIMO

CENTRO AGRO-ALIMENTARE PICENO S.p.A.
Società per Azioni
Via Valle Piana, 80 - Tel./Fax 0735.753774 - 753776
63074 S. BENEDETTO DEL TRONTO (AP)
Cod. Fisc. e Partita IVA: 00515220440
REA: AP-100821 - centro@agroalimentare.it

MODULARIO
n. r.f. n. 486



MINISTERO DELLE FINANZE
DIPARTIMENTO DEL TERRITORIO
CATASTO EDILIZIO URBANO (RDL 13-4-1939, n. 652)

MOD. AN (CEU)

LIRE
300

Planimetria di u.i.u. in Comune di SAN BENEDETTO DEL T. via VAL PIANA civ. 80

Allegato "B"

PIANO PRIMO
H = 2,20

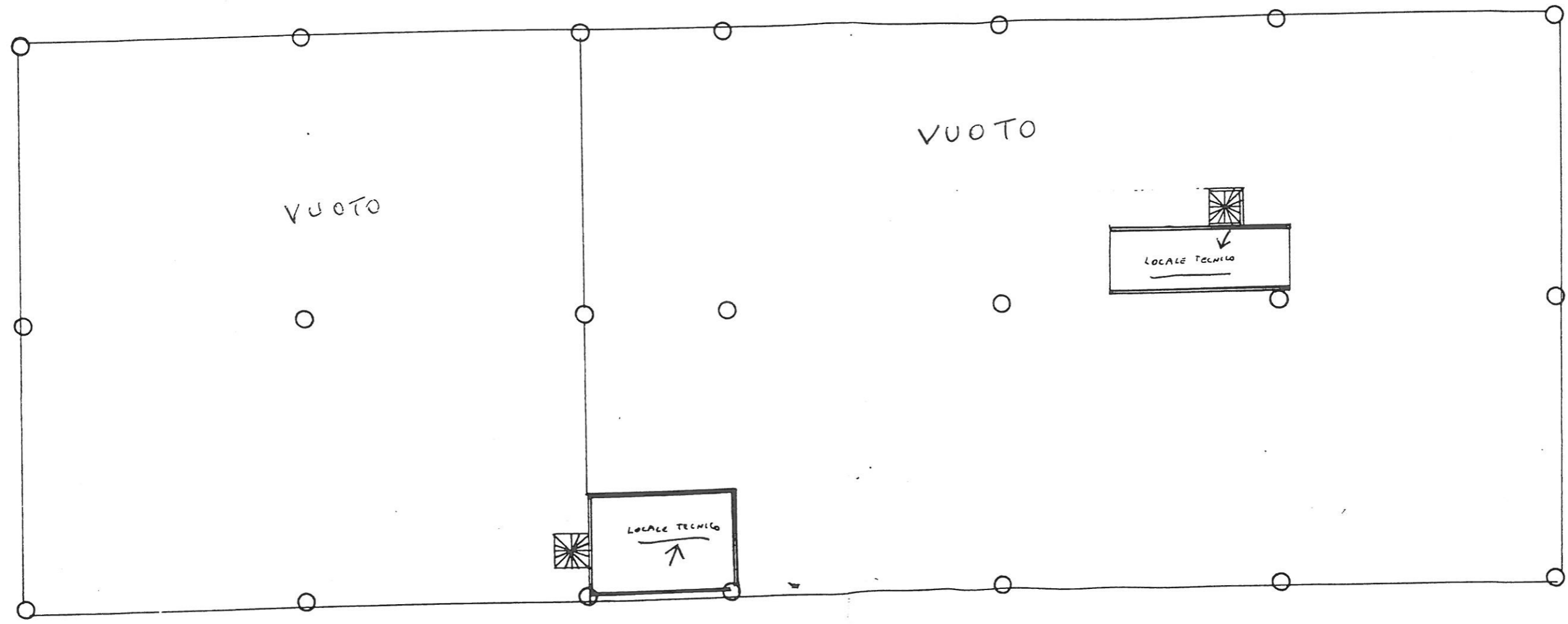

ORIENTAMENTO

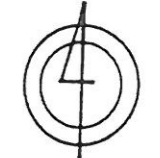

SCALA DI 1:200

Dichiarazione di N.C. <input type="checkbox"/>	Compilata dal <u>ARCHITETTO</u>	RISERVATO ALL'UFFICIO
Denuncia di variazione <input checked="" type="checkbox"/>	(Titolo, cognome e nome) <u>MANGINI MARCO</u>	
Identificativi catastali	Isritto all'albo de <u>ARCHITETTI</u>	
F. <u>29</u>	della provincia di <u>Ascoli</u>	
n. <u>12</u> sub. <u>154</u>		