

ALL. "A"

**ELABORATO PLANIMETRICO**  
 Compilato da:  
**Medori Michele**  
 Iscritto all'albo:  
 Geometri  
 Prov. Ascoli N. 00860

**Agenzia delle Entrate**  
**CATASTO FABBRICATI**  
 Ufficio Provinciale di  
**Ascoli**

Comune di **San Benedetto Del Tronto**  
 Sezione: Foglio: 29 Particella: 12

Protocollo n. AP0009537 del 10/02/2017  
 Tipo Mappale n. del

Dimostrazione grafica dei subalterni

Scala 1 : 3000

**CENTRO AGRO-ALIMENTARE PICENO S.p.A.**  
 Società per Azioni  
 Via Valle Piana, 80 - Tel./Fax 0735.753774 - 753776  
 63074 S. BENEDETTO DEL TRONTO (AP)  
 Cod. Fisc. e Partita IVA: 00515220440  
 REA: AP-100821 - centro@agroalimentare.it

Pag. n. 1 di 10

**PLANIMETRIA GENERALE**

UFFICIO DI COORDINAMENTO TECNICO  
 CENTRO AGRO-ALIMENTARE PICENO S.p.A.  
*Imparato*

CENTRO AGRO-ALIMENTARE PICENO S.p.A.  
 L'Amministratore Delegato  
*Chencu*

SUB 203  
 SETTORE ITTICO  
 MQ 1300

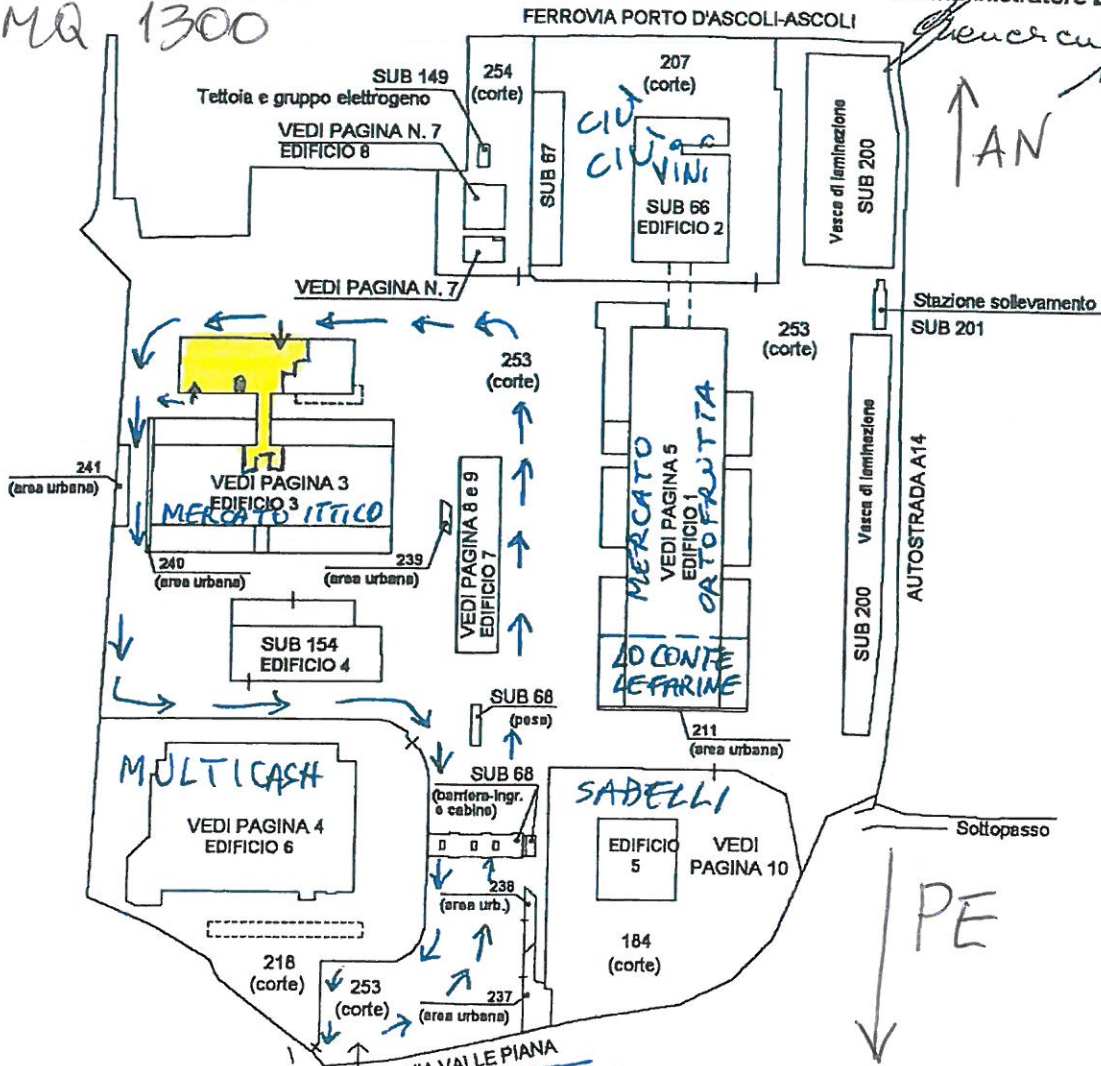

↑ AN

↓ PE



Orientamento  
 Nord

Ultima planimetria in atti

Catasto dei Fabbricati - Situazione al 13/02/2017 - Comune di S BENEDETTO DEL TRONTO (H769) - < Foglio: 29 - Particella: 12 - Elaborato planimetrico >

ALL. "A"

**ELABORATO PLANIMETRICO**  
 Compilato da:  
**Medori Michele**  
 Iscritto all'albo:  
**Geometri**  
 Prov. Ascoli N. 00860

**Agenzia delle Entrate**  
**CATASTO FABBRICATI**  
 Ufficio Provinciale di  
**Ascoli**

Comune di **San Benedetto Del Tronto** Protocollo n. AP0009537 del 10/02/2017  
 Sezione: Foglio: **29** Particella: **12** Tipo Mappale n. del  
 Dimostrazione grafica dei subalterni Scala 1 : 1000

SUB 203 e SUB 21

Pag. n. 3 di 10  
 EDIFICIO 3

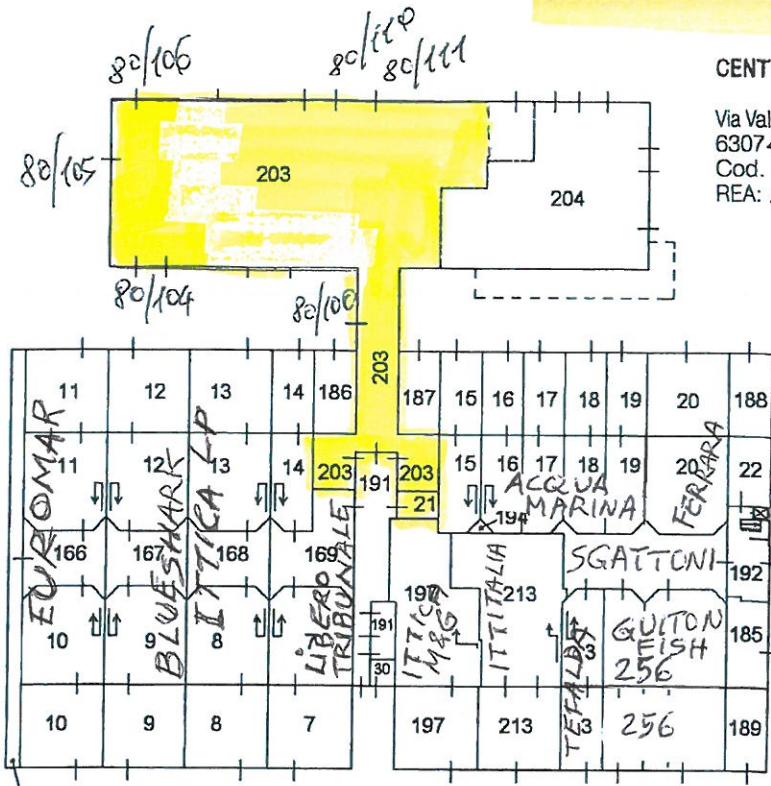

**CENTRO AGRO-ALIMENTARE PICENO S.p.A.**  
 Società per Azioni  
 Via Valle Piana, 80 - Tel./Fax 0735.753774 - 753776  
 63074 S. BENEDETTO DEL TRONTO (AP)  
 Cod. Fisc. e Partita IVA: 00515220440  
 REA: AP-100821 - centro@agroalimentare.it

UFFICIO DI COORDINAMENTO TECNICO  
 CENTRO AGRO-ALIMENTARE PICENO S.p.A.

**CENTRO AGRO-ALIMENTARE PICENO S.p.A.**  
 L'Amministratore Delegato

PIANTA PIANO TERRA

MERCATO  
 ITTICO (CAAP N°3)

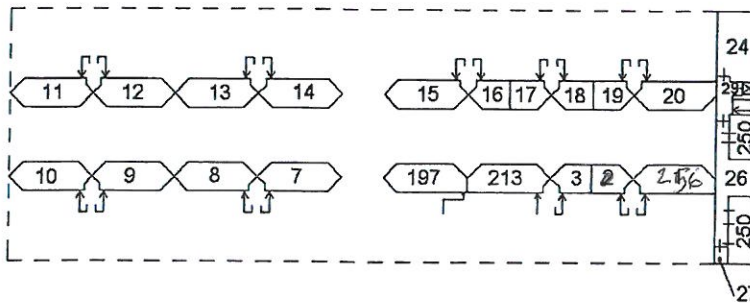

PIANTA PIANO PRIMO  
 (SOPPALCO)



Orientamento  
 Nord

Ultima planimetria in atti

Catasto dei Fabbricati - Situazione al 13/02/2017 - Comune di S BENEDETTO DEL TRONTO (HT69) - Foglio: 29 - Particella: 12 - Elaborato planimetrico

**Agenzia del Territorio  
CATASTO FABBRICATI  
Ufficio Provinciale di  
Ascoli**

Dichiarazione protocollo n. AP0107884 del 23/09/2013  
Planimetria di u.i.u. in Comune di San Benedetto Del Tronto  
Via Valle Piana civ. 80

Identificativi Catastali:  
Sezione:  
Foglio: 29  
Particella: 12  
Subalterno: 203

Compilata da:  
Medori Michele  
Iscritto all'albo:  
Geometri  
Prov. Ascoli N. 00860

Scheda n. 1 Scala 1:500

### PIANTA PIANO TERRA

SUB 203  
MQ 1300  
CON SUB 21

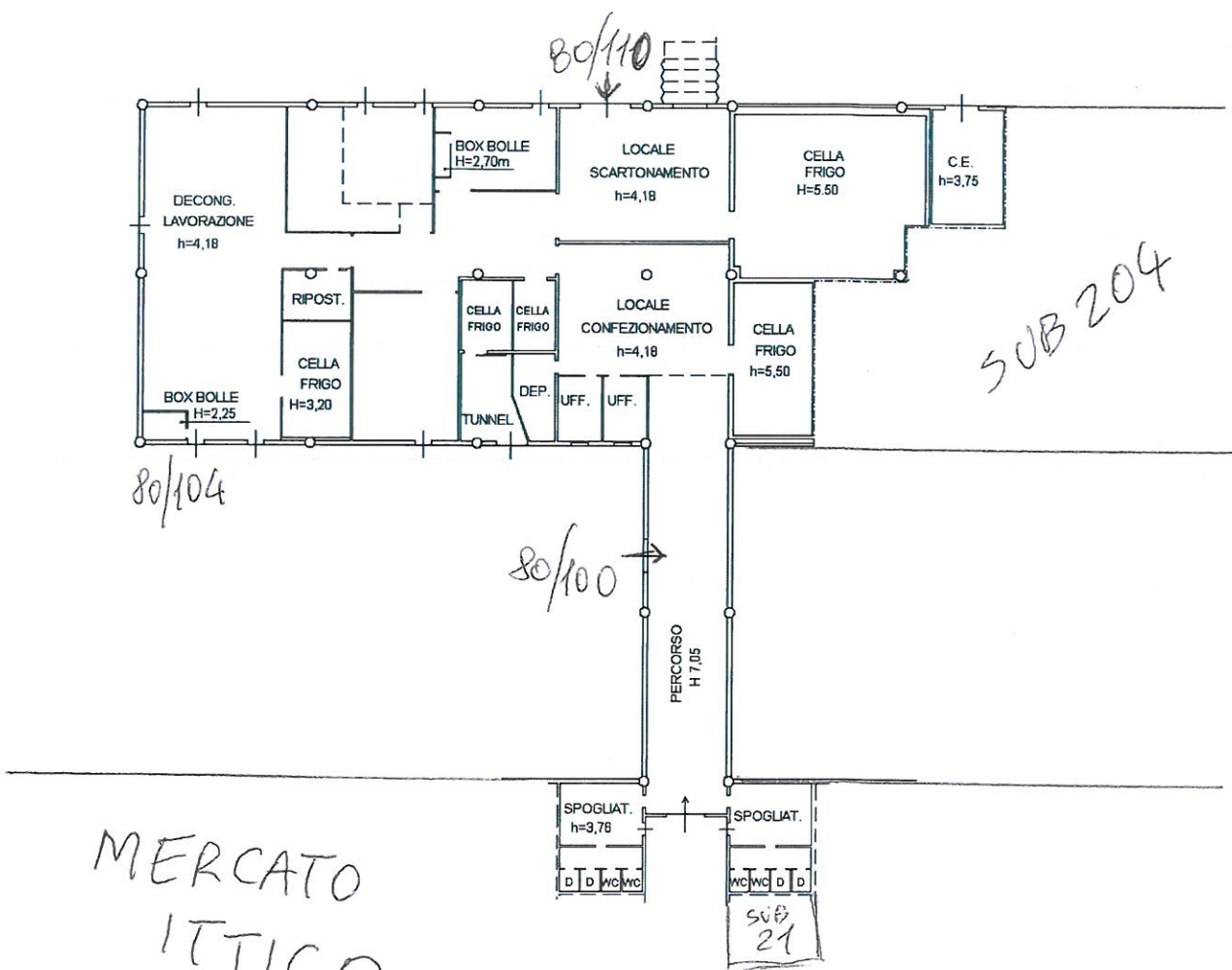

MERCATO  
ITTICO  
(CAAP N°3)



Orientamento  
Nord

Catasto del Fabbricati - Situazione al 30/05/2016 - Comune di S. BENEDETTO DEL TRONTO (H/69) - < Foglio: 29 - Particella: 12 - Subalterno: 203 >  
STRADA VALLEPIANA n. 80 piano: 1;

Ultima planimetria in atti

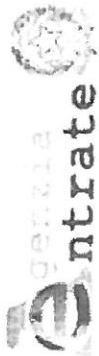

Direzione Provinciale di Ascoli Piceno  
Ufficio Provinciale - Territorio

3. **Unità catastali site nel Comune di SAN BENEDETTO DEL TRONTO (Codice H769) - Catasto dei Fabbricati**

## Visura per soggetto

Situazione degli atti informatizzati al 30/12/2016

Data: 30/12/2016 - Ora: 08.24.01

Visura n.: AP0119587 Pag: 13

Segue

N.	DATI IDENTIFICATIVI				DATI DI CLASSAMENTO				ALTRE INFORMAZIONI				
	Sezione Urbana	Foglio	Particella	Sub	Zona Cens.	Micro Zona	Categoria	Classe	Consistenza	Superficie Catastale	Rendita	Indirizzo	Dati ulteriori
1		29	12	203			D/7			Catastale	Euro 12.018,00	STRADA VALLEPIANA n. 80 piano: T; VARIAZIONE TOPONOMASTICA del 02/11/2015 protocollo n. AP0088213 in atti dal 02/11/2015 VARIAZIONE TOPONOMASTICA DERIVANTE DA AGGIORNAMENTO ANSC (n. 12983.1/2015)	Annotazione
2		29	12	204			D/7				Euro 8.096,00	STRADA VALLEPIANA n. 80 piano: T; VARIAZIONE TOPONOMASTICA del 02/11/2015 protocollo n. AP0088214 in atti dal 02/11/2015 VARIAZIONE TOPONOMASTICA DERIVANTE DA AGGIORNAMENTO ANSC (n. 12984.1/2015)	Annotazione

**Immobile 1: Annotazione:** classamento e rendita validati (d.m. 701/94)

**Immobile 2: Annotazione:** classamento e rendita validati (d.m. 701/94)

**Totale: Rendita: Euro 20.114,00**

**Intestazione degli immobili indicati al n. 3**

N.	DATI ANAGRAFICI	CODICE FISCALE	DIRITTI E ONERI REALI
1	CENTRO AGRO-ALIMENTARE PICENO - SOCIETA' PER AZIONI con sede in SAN BENEDETTO DEL TRONTO	00515220440*	(1) Proprietà per 1/1