

ELABORATO PLANIMETRICO

Compilato da:
Medori Michele
Iscritto all'albo:
Geometri
Prov. Ascoli N. 00860

Agenzia delle Entrate
CATASTO FABBRICATI
Ufficio Provinciale di
Ascoli

Comune di San Benedetto Del Tronto

Sezione: Foglio: 29 Particella: 12

Protocollo n. del
Tipo Mappale n. del

Dimostrazione grafica dei subalterni

Scala 1 : 3000

19-7-19

Pag. n. 1 di 10

CENTRO AGRO-ALIMENTARE PICENO S.p.A.
Società per Azioni
Via Valle Piana, 80 - Tel./Fax 0735.753774-753776
63074 S. BENEDETTO DEL TRONTO (AP)
Cod. Fisc. e Partita IVA: 00515220440
REA: AP-100821 - centro@agroalimentare.it

PLANIMETRIA GENERALE
MERCATO ORTOFRUTTA (CAAP N° 1)

↑ AN

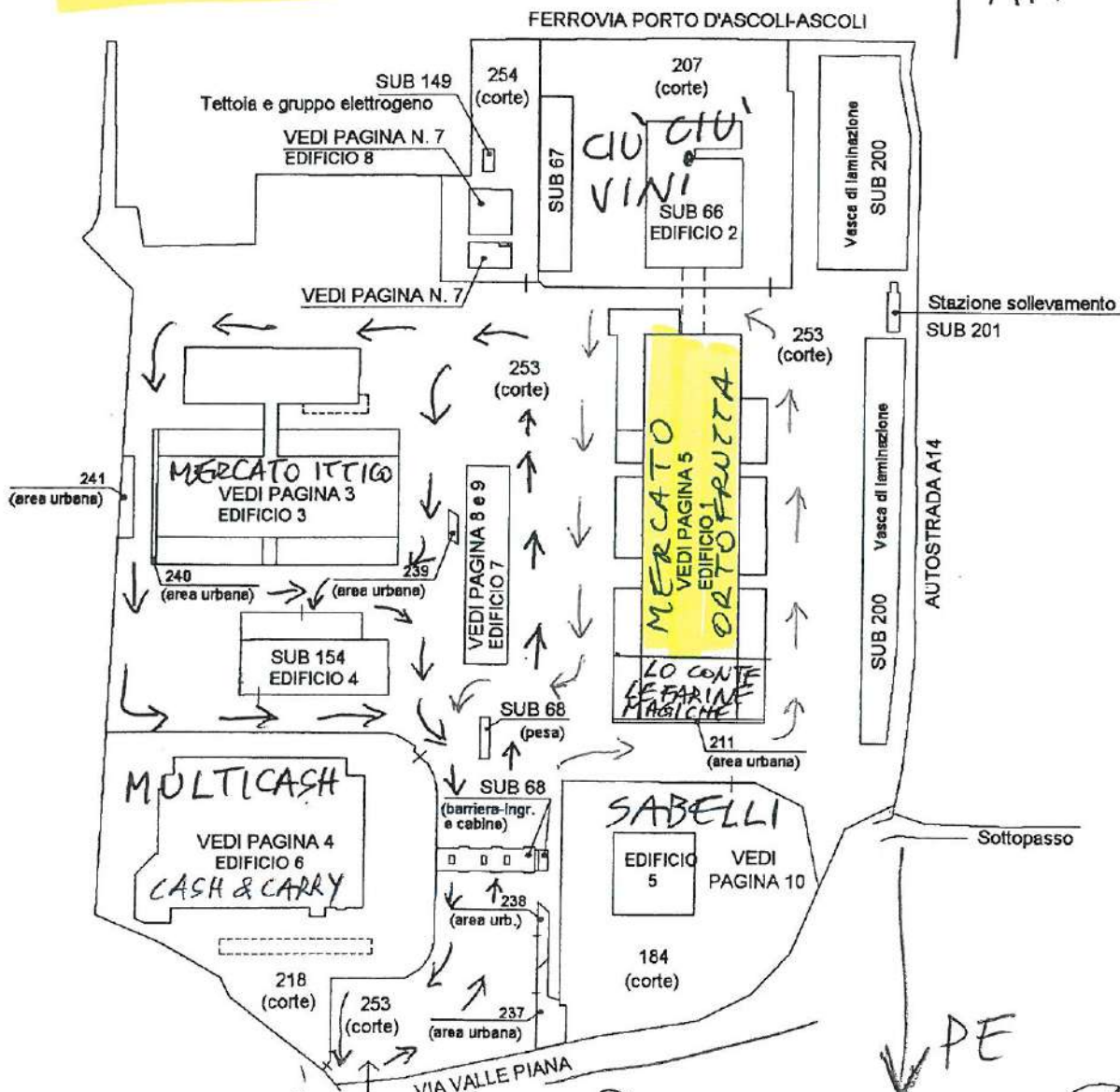

CASELLO
SAN BENEDETTO
DEL TRONTO



Orientamento
Nord

ELABORATO PLANIMETRICO

Compilato da:
Medori Michele
Iscritto all'albo:
Geometri
Prov. Ascoli N. 00860

Agenzia delle Entrate
CATASTO FABBRICATI
Ufficio Provinciale di
Ascoli

Comune di San Benedetto Del Tronto

Sezione: Foglio: 29 Particella: 12

Protocollo n. del
Tipo Mappale n. del

Dimostrazione grafica dei subalterni

Scala 1 : 1000

PIANTA MERCATO ORTOFRUTTA (CAAPN⁰¹) Pag. n. 5 di 10
EDIFICIO 1

MAGAZZINI LIBERI DA 250 MQ/CADAUNO

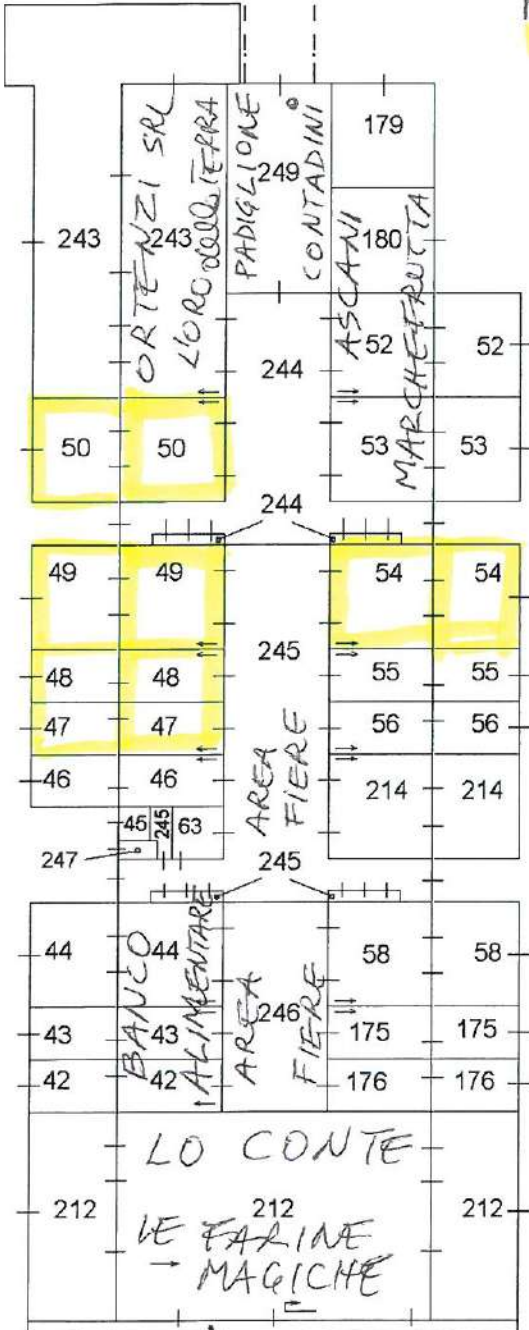

211 (area urbana di mq 105)

PIANTA PIANO TERRA

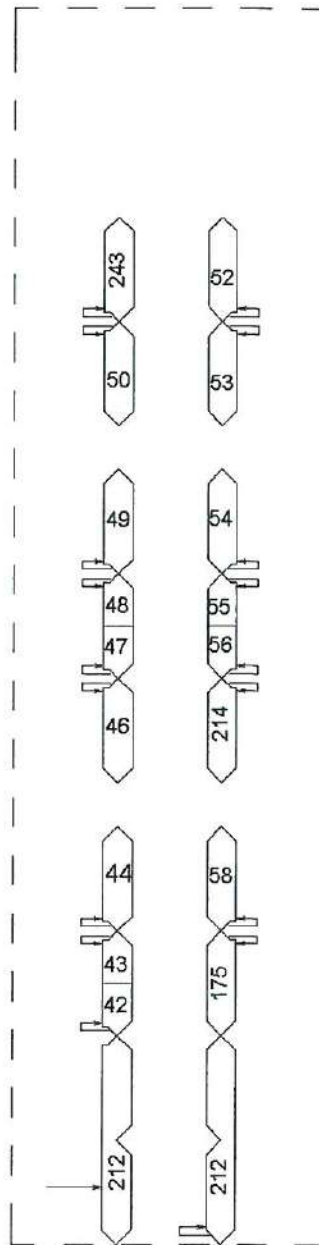

SUB 50
SUB 49
SUB 47 e 48
(UNICO)
SUB 54

PIANTA PIANO PRIMO

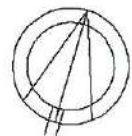

Orientamento
Nord

CENTRO AGRO-ALIMENTARE PICENO S.p.A.
Società per Azioni
Via Valle Piana, 80 - Tel./Fax 0735.753774 - 753776
63074 S. BENEDETTO DEL TRONTO (AP)
Cod. Fisc. e Partita IVA: 00515220440
REA: AP-100821 - centro@agroalimentare.it

Catasto dei Fabbricati - Situazione al 27/05/2016 - Comune di S. BENEDETTO DEL TRONTO (H769) - Foglio: 29 - Particella: 12 - Subalterno: 49 >
 STRADA VALLEPIANA n. 80 piano: T-1 interno: 184;

MOD. AM (CEU)
 LIRE 400
 MINISTERO DELLE FINANZE
 DIREZIONE GENERALE DEL CATASTO E DEI SS.TT.EE.
CATASTO EDILIZIO URBANO (RDL 13-4-1938, n. 852)
 Planimetria di u.i.u. in Comune di SAN BENEDETTO DEL TR. Via VAL PIANA CIV. 80

SUB 49

Pianta piano terra

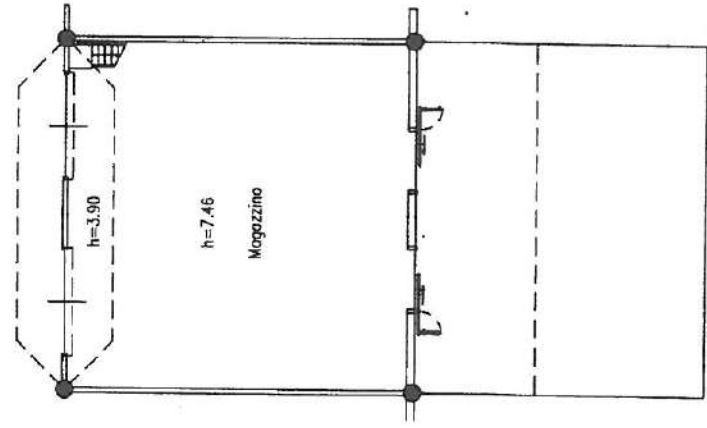

SCALA DI 1:800

RISERVATO ALL'UFFICIO

Pianta piano primo

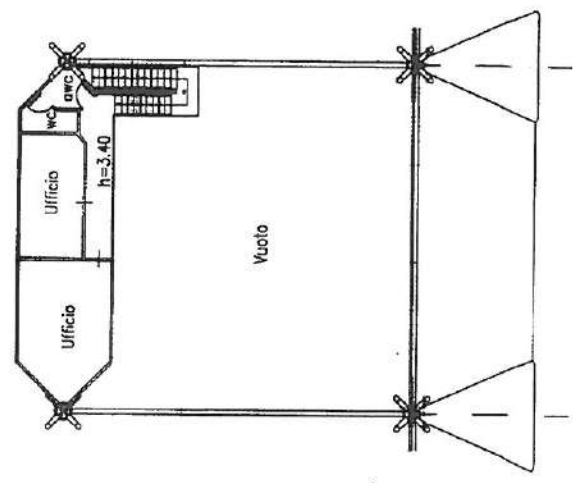

Completata dal **ING. MAULONI ZEFFERINO**
 (nome, cognome e nome)
 iscritto all'albo de **INGEGNERI**
 della provincia di **ASSOLI** n. **235**
 data **18.09.97** Firma **S. Zeffe**

Dichiarazione di N.C.
 Denuncia di variazione
 Identificativi catastali
 F. **29**
 n. **12** sub. **49**

Ed. 2018

Ultima planimetria in atti

Catasto dei Fabbricati - Situazione al 27/05/2016 - Comune di S. BENEDETTO DEL TRONTO (H769) - < Foglio: 29 - Particella: 12 - Subalterno: 50 >
 STRADA VALLEPIANA n. 80 piano: T-1 interno: 187;

MODULARIO
 F. 1/19 - 1997 - 006



MINISTERO DELLE FINANZE
 DIREZIONE GENERALE DEL CATASTO E DEI SS. T.T.E.E.
CATASTO EDILIZIO URBANO (R.D.L. 13-4-1938, n. 652)

MOD. AN (CEU)

LIRE
 400

Planimetria di u.l.u. in Comune di S. BENEDETTO DEL TR. via VAL PIANA

civ. 80

Pianta piano primo

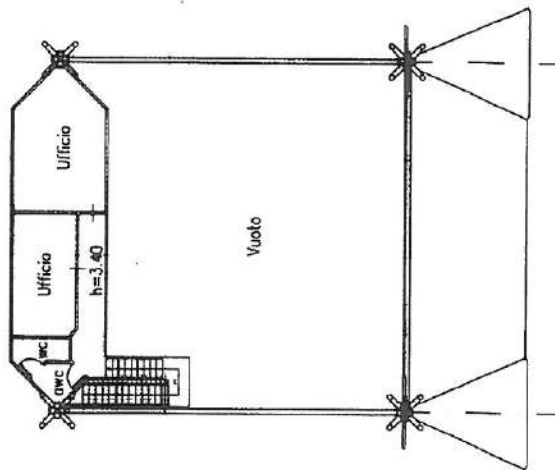

Pianta piano terra

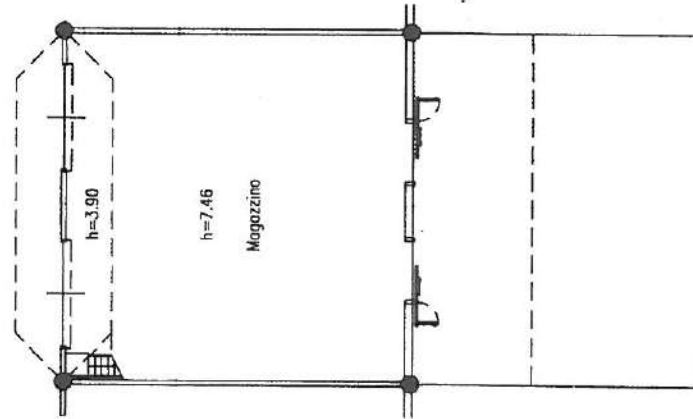

SUB 50

ORIENTAMENTO



SCALA DI 1:600

RESERVATO ALL'UFFICIO

Completata dal ING. MAULONI, ZEPFERINO
 (Firma, cognome e nome)

Iscritto all'Albo de INGEGNERI
 della provincia di ASTI - P. C. n. 235
 data 18.05.97 Firma Raffaele Mauloni

Dichiarazione di N.C.
 Demanda di variazione

Identificativi catastali
 F. 23
 n. 12 sub. 187/01

-8 011 1997

E02048

Ultima planimetria in atti

Catasto dei Fabbricati - Situazione al 21/03/2016 - Comune di S. BENEDETTO DEL TRONTO (H769) - < Foglio: 29 - Particella: 12 - Subalterno: 54 >
 STRADA VALLEPIANA n. 80 piano: T-1 interno: 197;

MODULARIO
 F. 19/10/1997/808



MINISTERO DELLE FINANZE
 DIREZIONE GENERALE DEL CATASTO E DEI SS. T.T.E.E.
CATASTO EDILIZIO URBANO (RDL 13-4-1898, n. 852)

MOD. ANI (CEU)

LIRE
400

Planimetria di u.i.u. in Comune di S. BENEDETTO DEL TR. via VAL PIANA CIV. n. 80

Ultima planimetria in atti

Data presentazione: 08/10/1997 - Data: 21/03/2016 - n. T5575 - Richiedente: MDRMHL71B23Z700J
 Totale schede: 1 - Formato di acquisizione: A3(297x420) - Formato stampa richiesto: A4(210x297)

Pianta piano terra

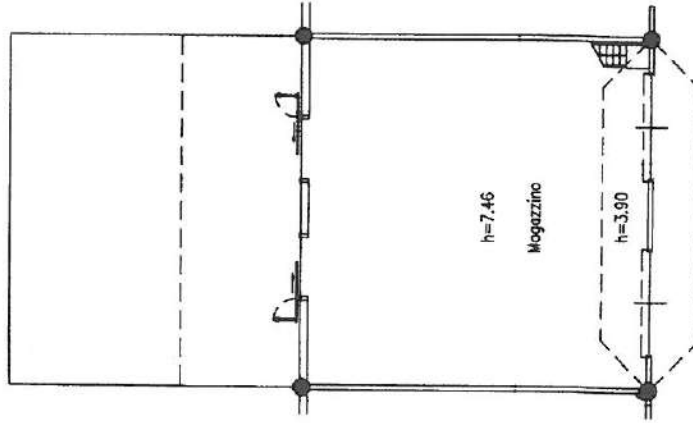

Pianta piano primo

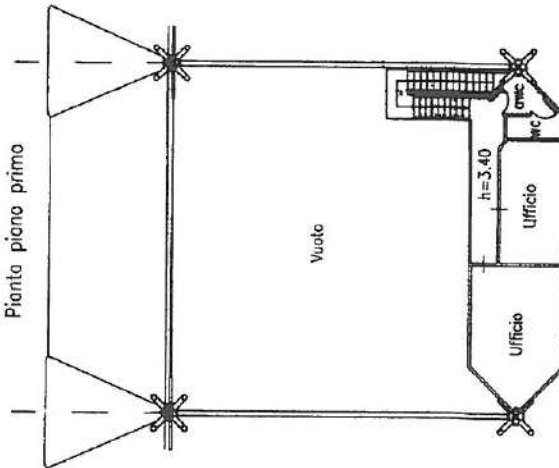

ORIENTAMENTO



SCALA DI 1:200

RISERVATO ALL'UFFICIO

Completata dal ING. MAULONI ZEFFERINO
 (Titolo soprano e terreni)

- 8 OTT. 1997

Iscritto all'Albo de' INGEGNERI
 della provincia di A.S. 001 - PIENO n. 225

EO 2018

Utile 18.09.97 Firma *Stefano Zeffarino*

Dichiarazione di N.C.
 Denuncia di variazione



Identificativi catastali
 F. 29 sub 54
 n. 197

GALLERIA COMMERCIALE
MERCATO ORTOFRUTTA C.A.A.P.

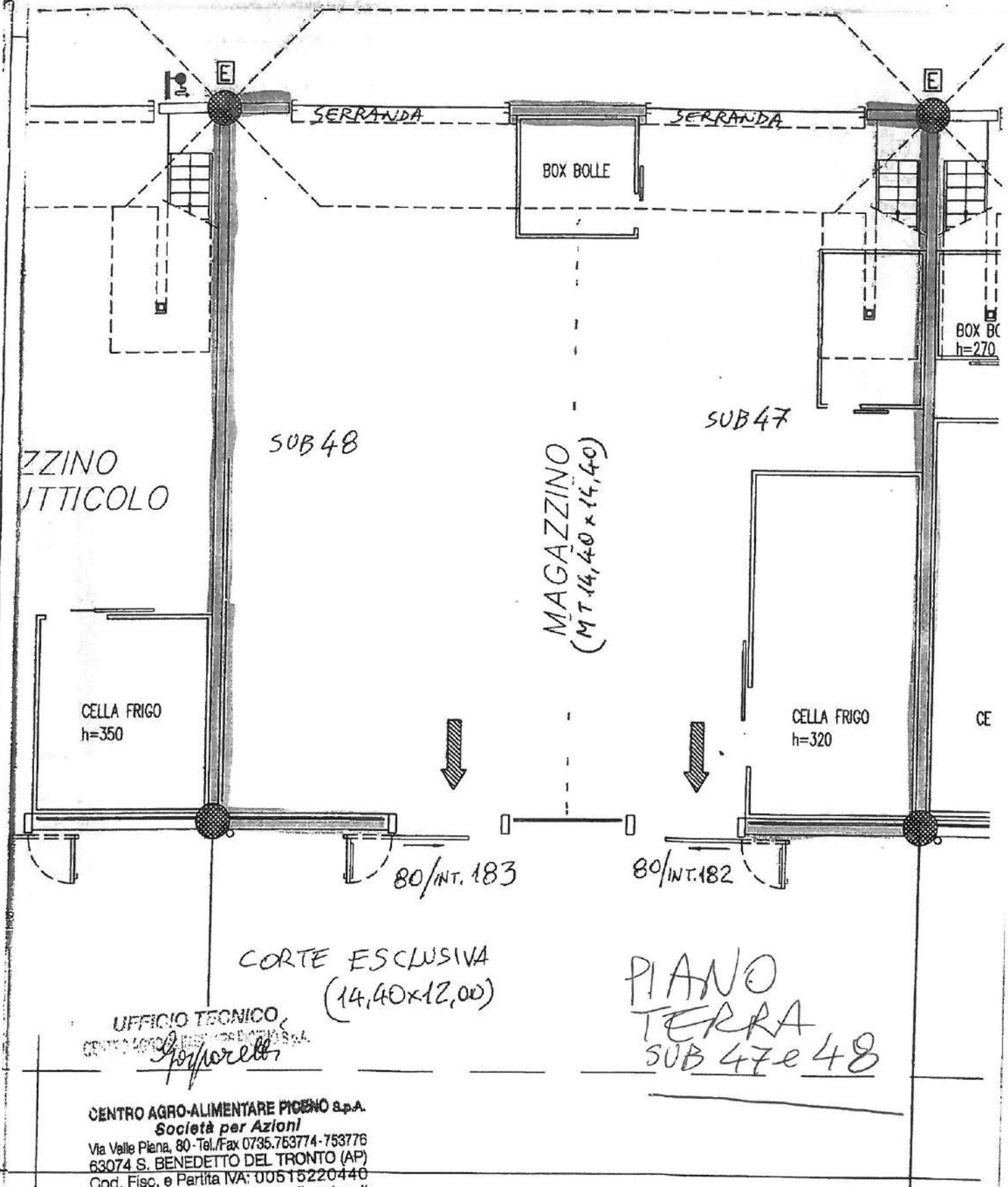

UFFICIO TECNICO
CENTRO AGRO-ALIMENTARE PICENO S.p.A.
Forzorelli

CENTRO AGRO-ALIMENTARE PICENO S.p.A.
Società per Azioni
Via Valle Piana, 80 - Tel./Fax 0735.753774-753776
63074 S. BENEDETTO DEL TRONTO (AP)
Cod. Fisc. e Partita IVA: 00515220440
REA: AP-100821 - centro@agroalimentare.it

Forzorelli
CENTRO AGRO-ALIMENTARE PICENO S.p.A.
L'Amministratore Delegato

PIANO
TERRA
SUB 47 e 48

PIANTA 1:100

CENTRO AGRO-ALIMENTARE PICENO S.p.A.
Società per Azioni
Via Valle Piana, 80 - Tel./Fax 0735.753774 - 753776
63074 S. BENEDETTO DEL TRONTO (AP)
Cod. Fisc. e Partita IVA: 00515220440
REA: AP-100821 - centro@agroalimentare.it

PIANO
PRIMO
SUB 47 e 48
MQ 50

